

DOSSIER DE PRENSA | 2026



presenta



# EL GESTO LEGENDARIO

Marca la X Solidaria y ayuda a las personas que más lo necesitan sin que te cueste nada: ni pagas más, ni te devuelven menos.



Ya disponible en tu  
declaración de la renta



**CASILLA 106**  
Actividades de Interés Social

#ELGESTOLEGENDARIO

# ¿QUÉ ES LA ASIGNACIÓN TRIBUTARIA DEL IRPF?

**La asignación fiscal del IRPF** permite a las personas contribuyentes elegir el destino de una pequeña parte de los impuestos que ya les han sido retenidos durante el año.

En concreto, les **permite destinar un 0,7 %** de su cuota íntegra\* del **IRPF a: “Actividades de Interés Social”**

Su objetivo es financiar programas o proyectos de interés social desarrollados por las ONG.

Al marcar la **CASILLA 106** de “Actividades de Interés Social” o X Solidaria en la declaración de la renta, la persona contribuyente **ayuda a millones de personas que lo necesitan.**



*\*Cuota íntegra: antes de retenciones a cuenta y/o deducciones.*

# ¿QUÉ OPCIONES TIENEN LAS PERSONAS CONTRIBUYENTES?

Cada año la Administración permite a los ciudadanos y las ciudadanas elegir el destino de una parte de sus impuestos. Así, al realizar la declaración de la renta, **existe la opción personal de elegir entre:**

1



**CASILLA 106**  
Actividades de Interés Social

+



**IGLESIA CATÓLICA**

## MARCAR LA X SOLIDARIA

Marcar la casilla de “**Actividades de Interés Social**” significa destinar el 0,7 % del IRPF a la realización de programas desarrollados por entidades y Organizaciones No Gubernamentales (ONG) del ámbito de la Acción Social, la Cooperación al Desarrollo y la Protección del Medio Ambiente.

2



**CASILLA 106**  
Actividades de Interés Social

+



**IGLESIA CATÓLICA**

## MARCAR LAS DOS

Elegir ambas casillas. De esta forma las dos aportaciones se suman sin que a la persona contribuyente le cueste nada (0,7 % + 0,7 %).

3



**IGLESIA CATÓLICA**

+



**CASILLA 106**  
Actividades de Interés Social

## MARCAR LA IGLESIA

Hacerlo es optar solo por el sostenimiento económico de la Iglesia Católica.

4



**IGLESIA CATÓLICA**

+



**CASILLA 106**  
Actividades de Interés Social

## NO MARCAR NINGUNA

No seleccionar ninguna supone que la persona contribuyente destine su aportación a fines generales del Estado.

**CUANDO SE ELIGE MARCAR LA X SOLIDARIA SE CONTRIBUYE A MEJORAR LA VIDA DE MILLONES DE PERSONAS QUE LO NECESITAN.**



# DISTRIBUCIÓN EN 2025 DE LOS 512.655.000€ ASIGNADOS A "ACTIVIDADES DE INTERÉS SOCIAL"

 ONG DE ACCIÓN SOCIAL

**398.435.466€**

(77,72% de lo recaudado.  
Mº Derechos Sociales,  
Consumo y Agenda  
2030).

 ONG DE COOPERACIÓN AL DESARROLLO

**99.608.866,5€**

(19,43% de lo recaudado.  
Mº Asuntos Exteriores,  
Unión Europea  
y Cooperación)

 MEDIO AMBIENTE

**14.610.667,5€**

(2,85% de lo recaudado.  
Mº para la Transición  
Ecológica y el Reto  
Demográfico)

---

## ¿CÓMO SE HACE ESTA DISTRIBUCIÓN?

Cada año la cantidad recaudada **se reparte entre los diversos proyectos** de las ONG concedidos de manera fundamentada.

La gestión del dinero recaudado se realiza entre la Administración General del Estado y las CC. AA. y, gracias al trabajo de las organizaciones sociales, **llega a millones de personas que lo necesitan.**

# ¿QUIÉNES RECIBEN APOYO GRACIAS A LA X SOLIDARIA?

En los difíciles momentos que atraviesa nuestra sociedad, agravados por el contexto de inestabilidad económica y social actual, hay millones de personas que sin la ayuda de las ONG no podrían salir adelante.

Personas en riesgo de pobreza y exclusión social, personas mayores, con discapacidad, infancia y jóvenes... **millones de personas reciben el apoyo que necesitan, gracias a las personas contribuyentes que marcan la casilla “Actividades de Interés Social”** en su declaración de la renta.

## PARA SABER MÁS:

[xsolidaria.org/proyectos](https://xsolidaria.org/proyectos)



## ALGUNOS DE LOS PROYECTOS DESARROLLADOS EN ESTE MARCO SON:

- ❑ Protección de la infancia y la adolescencia
- ❑ Autonomía e inclusión de las personas con discapacidad física y orgánica
- ❑ Atención integral para personas con cáncer
- ❑ Programas de urgencia social para familias
- ❑ Apoyo a personas mayores en residencias y centros de día
- ❑ Integración laboral de jóvenes o familias en dificultad social
- ❑ Programas de voluntariado
- ❑ Lucha contra la despoblación rural
- ❑ Apoyo a las personas con discapacidad intelectual y a sus familias
- ❑ Integración y apoyo a personas refugiadas y migrantes
- ❑ Lucha contra la discriminación y la aporofobia
- ❑ Erradicación de la violencia de género
- ❑ Atención a personas en situación de sinhogarismo
- ❑ Incorporación al empleo y apoyo al éxito educativo de la comunidad gitana
- ❑ Atención a personas sordas en su entorno sociofamiliar
- ❑ Entre otros muchos...

# EN 2025 LAS PERSONAS CONTRIBUYENTES MARCARON:

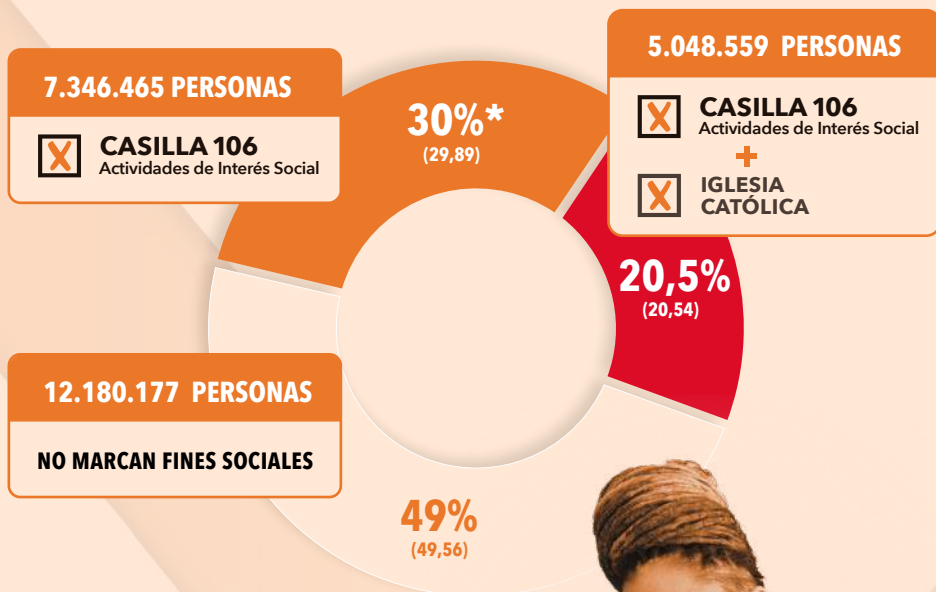

**UN 50,5% DE PERSONAS  
MARCÓ LA CASILLA DE  
FINES SOCIALES DEL  
TOTAL DE 24.575.201  
PERSONAS DECLARANTES.**



# ¿CUÁNTAS PERSONAS MARCAN LA CASILLA DE "ACTIVIDADES DE INTERÉS SOCIAL" EN LA DECLARACIÓN DE LA RENTA?

El número de personas contribuyentes solidarias ha crecido en más de 2 millones en los últimos 10 años.

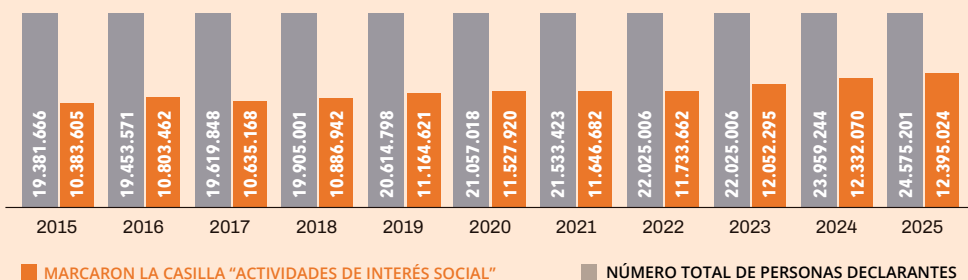

## EVOLUCIÓN DE LA RECAUDACIÓN

Entre 2015 y 2025 la recaudación de la casilla de Actividades de Interés Social ha aumentado en más de 270 millones de euros.

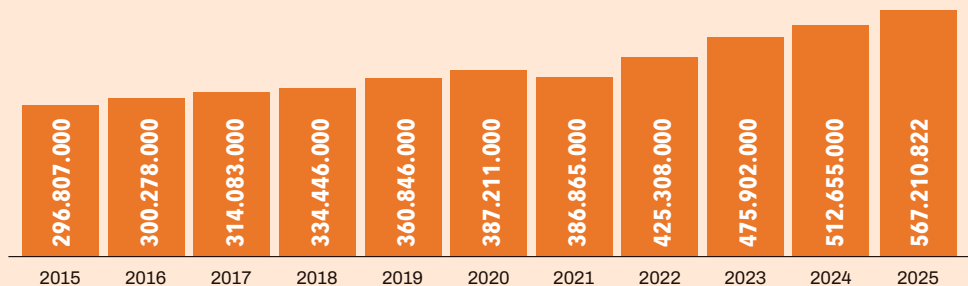

# MARCA LA X SOLIDARIA EN LA DECLARACIÓN DE LA RENTA:

## UN GESTO LEGENDARIO QUE AYUDA A MILLONES DE PERSONAS.

Tú decides que el **0,7 %** de tus impuestos se destine íntegramente a proyectos sociales desarrollados por las ONG que **ayudan a millones de personas.**

**No te cuesta nada:** ni pagas más, ni te devuelven menos.

Si ya marcas la casilla de la Iglesia, marcando también la casilla de **“Actividades de Interés Social”** podrás ayudar el doble.

TÚ  
MISMA

TU  
FAMILIA

TUS  
AMISTADES

TU  
VECINA

# EL GESTO LEGENDARIO



#ELGESTOLEGENDARIO



IGLESIA CATÓLICA



CASILLA 106  
Actividades de Interés Social

Coordina:



Con apoyo de:

